ТЕНДЕР КЗ

№ 132 (1982)	19 июля 2017 г.	Выходит 5 раз в неделю.	Распространяется на всей территории Казахстана.	Издается с 01 июля 2009 г.	www.tendr.kz

ҚазАгро" ұлттық басқарушы холдингі" акционерлік қоғамы (бұдан әрі - "ҚазАгро" холдингі" АҚ), мекенжайы: Астана қ., Республика даңғылы, 24, электрондық мекенжайы: zakup@kazagro.kz, "ҚазАгро" холдингі" АҚ жеке еншілес акционерлік қоғамдарын бәсекелес ортаға беру процессін консультациялық сүйемелдеу жөніндегі консалтингтік қызметтерін сатып алу бойынша тендер өткізетіні туралы хабарлайды.

Қызметтің көлемі, орны және қызмет көрсету мерзімі, толық техникалық ерекшеліктері және сатып алынатын қызметке қойылатын талаптар тендерлік құжаттамада көрсетілген.

Тендерлік құжаттамалардың көшірмесін мынадай тәсілмен алуға болады:

1) қағаз тасуыштарында мына мекенжай бойынша: Астана қ., Республика д., 24, 3-ші қабат, каб. № 303, сағ.9.00-ден 18.30-ға дейін (ықтимал жабдықтаушының тиісті өкілеттігі болған кезде ұсынылады);

2) "ҚазАгро" холдингі" АҚ интернет - ресурсында: www.kazagro.kz.

Тендерлік құжаттама ақысыз беріледі.

Тендерге қатысуға өтінімдерді сатып алуларды ұйымдастырушыға ықтимал жабдықтаушылардың өкілдері шабарман арқылы немесе тапсырыс пошта байланысын пайдалану арқылы мына мекенжай бойынша беріледі: 010000, Қазақстан Республикасы, Астана қ., Республика д., 24, 3-ші қабат, каб. № 303, тендерге қатысуға өтінімдерді қабылдауға және тіркеуге жауапты тұлғаға, 2017 жылғы 3 тамыз, сағ. 10.00-ге дейін.

Тендерге қатысуға өтінімдер бар конверттерді ашу 2017 жылғы 3 тамыз сағ.16.00-де мына мекенжай бойынша жүзеге асырылады: Астана қ., Республика д., 24, 8-ші қабат, каб. 801.

Қосымша ақпарат пен анықтаманы мына телефон бойынша алуға болады: 8 (7172) 70-56-20, (ішкі 1455).

Акционерное общество "Национальный управляющий холдинг "КазАгро" (далее - АО "Холдинг "КазАгро"), почтовый адрес: г. Астана, пр. Республики, 24, электронный адрес: zakup@kazagro.kz, объявляет о проведении тендера о закупках консалтинговых услуг по сопровождению сделок по продаже акций (доли участия в уставном капитале) отдельных дочерних организаций АО "Национальный управляющий холдинг "КазАгро".

Объем, место и сроки оказания услуг, подробная техническая спецификация и другие требования, предъявляемые к закупаемым услугам, указаны в тендерной документации.

Копию тендерной документации можно получить следующими способами:

1) на бумажном носителе по адресу: г. Астана, пр. Республики, 24, 3-й этаж, каб. № 303, с 9.00 по 18.30 часов (предоставляется при наличии у представителя потенциального поставщика соответствующих полномочий);

2) на интернет - ресурсе АО "Холдинг "КазАгро": www.kazagro.kz.

Тендерная документация предоставляется бесплатно.

Заявки на участие в тендере предоставляются уполномоченными представителями потенциальных поставщиков организатору закупок нарочно или с использованием заказной почтовой связи по адресу: 010000, Республика Казахстан, г. Астана,

пр. Республики, 24, 3-й этаж, каб. № 303, ответственной за прием и регистрацию заявок на участие в тендере, в срок до 10.00 часов 3 августа 2017 года.

Вскрытие конвертов с заявками на участие в тендере состоится 3 августа 2017 года в 16.00 часов по адресу: г. Астана, пр. Республики, 24, 8-й этаж, каб. 801.

Дополнительную информацию и справки можно получить по телефону 8 (7172) 70-56-20 (вн. 1455).

"Қазфосфат" ЖШС, тіркелген мекенжайы Қазақстан Республикасы, Алматы қаласы, Самал-1 шағын ауданы, үй 1А, келесі ТЖҚ-ға баға ұсыныстары тәсілімен сатып алу жүргізетіндігі туралы хабарлайды:

Код № 2017.ЦП-165059.

Лот №1: 27.11.24.300 В АИР132М06 У2, 7,5кВт, 380В, 1000 айн/мин. IM1081 электроқозғалтқышы. ТЖҚ сатып алуға бөлінген сомма мөлшері 462 941.00тг (қосымша құн салығынсыз) барлық алым-салық, транспортық және іссапар шығындары есебімен.

Лот №2: 27.11.24.300 В АИР122М4 У2, 5,5кВт, 380В, 1450 айн/мин, IM2081 электроқозғалтқышы. ТЖҚ сатып алуға бөлінген сомма мөлшері 349 530.00тг (қосымша құн салығынсыз) барлық алым-салық, транспортық және іссапар шығындары есебімен.

Баға ұсыныстарын қабылдау 2017 ж. "18" шілде 10 сағат 10 минуттан басталады.

Баға ұсыныстарын ұсынудың соңғы мерзімі 2017 ж. "25" шілде 10 сағат 10 минутқа дейін.

Сатып алуға қатысты техникалық тапсырма, барлық талаптар және сипаттамаларды http://new.reestr.nadloc.kz/ сайтынан алуға болады.

ТОО "Казфосфат", зарегистрированное по адресу Республика Казахстан, г.Алматы, мкр. Самал-1, д.1А, объявляет о проведении закупа способом ценового предложения на следующие ТРУ:

Код № 2017.ЦП-165059.

Лот №1: 27.11.24.300 В Электродвигатель АИР132М06 У2, 7,5кВт, 380В, 1000 об/мин. IM1081.

Сумма, выделенная на приобретение ТРУ 462 941.00тг с учетом всех налогов, сборов, транспортных и командировочных расходов (кроме НДС).

Лот №2: 27.11.24.300 В Электродвигатель АИР122М4 У2, 5,5кВт, 380В, 1450 об/мин, IM2081.

Сумма, выделенная на приобретение ТРУ 349 530.00тг с учетом всех налогов, сборов, транспортных и командировочных расходов (кроме НДС).

Начало приема ценовых предложений 10 часов 10 минут "18" июля 2017 года.

Окончательный срок представления ценовых предложений до 10 часов 10 минут "25" июля 2017 года.

Техническое задание, содержащее характеристики и все требования, касательно закупа можно получить на сайте http://new.reestr.nadloc.kz/.

Қостанай облысы, Қостанай қаласы, Киевская к-сі, 28 үй, мекенжайы бойынша тіркелген **"ЭПК-forfait (ЭПК-форфайт)" ЖШС**, тендер комиссия мәжіліс қортындылары негізінде, "Еңбек (қызметтік) міндеттерді атқару барысында болған жазатайым оқиғадан жұмысшыларды міндетті түрде сақтандыру бойынша қызметтерді" сатып алуға арналған 11.07.2017 жылы ашық тендерді өтті деп танылатындығын жариялайды.

Жеңімпаз № 1 Лот бойынша - Еңбек (қызметтік) міндеттерді атқару барысында болған жазатайым оқиғадан жұмысшыларды міндетті түрде сақтандыру бойынша қызметтер - 1 204 қызметкерлері (ЕАТҚ - 739730728 теңге), "Азия Life" өмірді сақтандыру компаниясы" АҚ жеңімпаз деп танылды. Сатып алу сомасы: 8 358 957 теңге.

ТОО "ЭПК-forfait (ЭПК-форфайт)" зарегистрированное по адресу: Костанайская область, г. Костанай, ул. Киевская, 28, объявляет о том, что по итогам заседаний тендерной комиссии открытый тендер, по закупу услуги "Обязательное страхование работников от несчастных случаев при исполнении ими трудовых (служебных) обязанностей" назначенный на 11.07.2017 года признан состоявшимся.

Победителем по Лоту № 1 - Обязательное страхование работников от несчастных случаев при исполнении ими трудовых (служебных) обязанностей - 1 204 работников (ФОТ - 739730728 тенге) признано АО "Компания по страхованию жизни "Азия Life". Сумма закупа: 8 358 957 тенге.

"Buzachi Operating Ltd." (Бузачи Оперейтинг Лтд.) компания филиалы, Қазақстан Республикасы, Маңғыстау облысы, 130000, Ақтау қ-сы, 3 шағын аудан, 82А ғимараты (ӘАНС) сәйкес - 471010000 Ақтау қаласы), Т/ЭЗ/01/2017/239 - Мойынтіректер электрондық сатып алулар жүйесі арқылы ТЖҚ қайта сатып алу туралы жариялайды.

№ 01 лот, Мойынтіректер жинақтамасы (негізгі (орнатылған) жабдықты толықтай жинақтау және жабдықтау мақсатында). Лот №1 тауарды сатып алуға бөлінген сома - 9 887 340,00 теңге, ҚҚС есебінсіз.

№02 лот, МЕМСТ бойынша мойынтіректер жинақтамасы. Лот №2 тауарды сатып алуға бөлінген сома - 4 302 056,60 теңге, ҚҚС есебінсіз.

Сатып алу коды - 2017.СЭЗ-158893(П), интернет-ресурс жүйесінің мекенжайы - http://reestr.nadloc.kz.

Қосымша ақпаратты келесі телефон арқылы алуға болады: 8 (7292) 528-155, - Джиоева Е.С. - МТЖ жөніндегі маманы.

Филиал компании "Buzachi Operating Ltd." (Бузачи Оперейтинг Лтд.), Республика Казахстан, Мангистауская область, 130000, г. Актау, микрорайон 3, здание 82А (КАТО) - 471010000 г. Актау),

объявляет о повторном приобретении ТРУ способом через систему электронных закупок Т/ЭЗ/01/2017/239 - Подшипники.

Лот № 01, Комплект подшипников (в целях доукомплектования и дооснащения основного (установленного) оборудования). Сумма, выделенная на приобретение товара по Лоту №1 - 9 887 340,00 тенге, без учета НДС.

Лот № 02, Комплект подшипников по ГОСТу. Сумма, выделенная на приобретение товара по Лоту № 2 - 4 302 056,60 тенге, без учета НДС.

Код закупки - 2017.СЭЗ-158893(П), адрес интернет-ресурса системы - http://reestr.nadloc.kz.

Дополнительную информацию можно получить по телефону: 8 (7292) 528-155, - Джиоева Е.С. - специалист по МТС.

"Қазфосфат" ЖШС, тіркелген мекенжайы Қазақстан Республикасы, Алматы қаласы, Самал-1 шағын ауданы, үй 1А, келесі ТЖҚ-ға электрондық сатып алу тәсілімен сатып алу жүргізетіндігі туралы хабарлайды: Код № 2017.СЭЗ-165162.

Лот № 1: (20.51.11.500А) Граммонит 79/21.

ТЖҚ сатып алуға бөлінген сомма мөлшері 254 634 130,00 тг (қосымша құн салығынсыз) барлық алым-салық, транспортық және іссапар шығындары есебімен.

Баға ұсыныстарын қабылдау 2017 ж. "18" шілде 16 сағат 00 минуттан басталады.

Ұсынудың соңғы мерзімі 2017 ж. "2" тамыз 16 сағат 00 минутқа дейін.

Сатып алуға қатысты техникалық тапсырма, барлық талаптар және сипаттамаларды http://new.reestr.nadloc.kz/ сайтынан алуға болады.

ТОО "Казфосфат", зарегистрированное по адресу Республика Казахстан, г.Алматы, мкр. Самал-1, д.1А, объявляет о проведении закупа способом электронных закупок на следующие ТРУ:

Код № 2017.СЭЗ-165162.

Лот № 1: (20.51.11.500А) Граммонит 79/21.

Сумма, выделенная на приобретение ТРУ 254 634 130,00 тг с учетом всех налогов, сборов, транспортных и командировочных расходов (кроме НДС).

Начало приема ценовых предложений 16 часов 00 минут "18" июля 2017 года.

Окончательный срок представления до 16 часов 00 минут "2" августа 2017 года.

Техническое задание, содержащее характеристики и все требования, касательно закупа можно получить на сайте http://new.reestr.nadloc.kz/.

Маңғыстау облысы, Ақтау қ., 14-ықшам ауданы, 36А ғимаратының мекен-жайында орналасқан **"ТеңізСервис" ЖШС**, бағалы ұсыныстар сұранымы әдісімен өткізілетін сатып алу туралы хабарлайды:

Лот №	Қызметтердің атауы	Саны	Өлшеу бірлігі	СКП Коды	Сатып алуға бөлінген сома (ҚҚС-ті қоспағанда)
1.	Көк бояу, ылғалға төзімді НЦ-132	3	л	20.30.12.200 A	5 100
2.	Қызыл бояу, ылғалға төзімді НЦ-132	3	л	20.30.12.200 A	5 100
3.	Сары бояу, ылғалға төзімді НЦ-132	3	л	20.30.12.200 A	5 100
4.	Ақ бояу, ылғалға төзімді ПФ-115	3	л	20.30.12.200 A	3 900
5.	Қара бояу, ылғалға төзімді НЦ-132	3	л	20.30.12.200 A	5 100
6.	Сүр бояу, ылғалға төзімді ПФ-115	3	л	20.30.12.200 A	3 900
7.	Мырыштелген құбыр ф 32	30	м	24.20.14	42 000
8.	Қалақ күрек сабымен	20	дана	25.99.29.650 A	40 000
9.	Үштық күрек сабымен	20	дана	25.99.29.650 A	40 000
10.	Шөпке түқышымен	5	дана	32.91.19.300 A	16 000
11.	Мырышталған шелектер конусты	4	дана	25.29.11.300 A	8 000
12.	Киіз	2	дана	13.93.19.300 A	22 000
13.	Балта	2	дана	25.73.10.400 A	8 000
14.	Жылылықшы құбырларды оқшаулауға арналған қақтамалы шыны мақта. Қалыңдығы 10 см.(1 орама – 10 м.)	2	орама	23.99.19.300 A	27 000

Бағалы ұсыныстарды қабылдау күні, басталу уақыты, аяқталу уақыты: 2017ж. 19-шы шілде күні сағат 09:00:00-ден 2017ж. 26-шы шілде күні сағат 09:00:00 дейін.

Реестрдің интернет-ресурстық мекен-жайы: http://reestr.nadloc.kz/. Сатып алу коды: 2017.ЦП-164826.

ТОО "ТенизСервис", расположенное по адресу Мангистауская область, г.Актау, 14 микрорайон, здание 36А, объявляет о проведении закупок способом запроса ценовых предложений следующих товаров:

Лот №	Наименование	Кол-во	Ед. изм.	Код СКП	Выделенная сумма в тенге (без учета НДС)
1	Краска синяя, влагостойкая НЦ-132	3	л	20.30.12.200 A	5 100
2	Краска красная, влагостойкая НЦ-132	3	л	20.30.12.200 A	5 100
3	Краска желтая, влагостойкая НЦ-132	3	л	20.30.12.200 A	5 100
4	Краска белая, влагостойкая ПФ-115	3	л	20.30.12.200 A	3 900
5	Краска черная, влагостойкая НЦ-132	3	л	20.30.12.200 A	5 100
6	Краска серая, влагостойкая ПФ-115	3	л	20.30.12.200 A	3 900
7	Оцинкованная труба Д32	30	м	24.20.14	42 000
8	Лопата, штыковая с черенком	20	шт	25.99.29.650 A	40 000
9	Лопата совковая с черенком	20	шт	25.99.29.650 A	40 000
10	Щетка с рукояткой	5	шт	32.91.19.300 A	16 000
11	Ведра оцинкованные конусные	4	шт	25.29.11.300 A	8 000
12	Кошма	2	шт	13.93.19.300 A	22 000
13	Топор	2	шт	25.73.10.400 A	8 000
14	Стекловата фольгированная для изоляции отопительных труб. Толщиной 10см.(1 рулон 10 м.)	2	рул	23.99.19.300 A	27 000

Дата, время начала и время окончания приема ценовых предложений: с 09:00:00 ч. 19.07.2017г. до 09:00:00 ч. 26.07.2017г.

Подробную информацию можно получить на http://reestr.nadloc.kz/. Код закупки: 2017.ЦП-164826.

ҚР, 060006, Атырау қ. (КАТО 231010000), М.Горький к., 98 мекенжайында орналасқан **"Алтиес Петролеум Интернэшнл Б.В." компаниясының Атыраулық филиалы** бағалық ұсыныстарды сұрату тәсілімен (ОКС-044) тауарды сатып алуды өткізу туралы жариялайды:

Лоттар	Атаулары	Өлшем бірлігі	Саны	ҚҚС есебінсіз бөлінген сома теңгемен	Жергілікті мазмұн үлесіне талаптар
1	Линолеум	м2	104	208 000,00	0%
2	Шере қалыңдығы 200мм	м2	24	80 000,00	
3	b=30мм линолеумға арналған саңылау қосқыш	м.п.	30	20 000,00	
4	Құмды-қиыршық тасты қоспа (ҚҚҚ)	м3/m3	10	190 000,00	
5	5-10 қиыршық тастар	м3/m3	10	190 000,00	
6	ССПЦ М 400 цемент	т/tonn	3,0	150 000,00	

Келісімшарт жобасымен сатып алу www.reestr.nadloc.kz сайтында орналастырылған, сатып алу коды: 2017.ЦП-165178.

Бағалық ұсыныстарды беру мерзімі: 19.07.2017 ж. 08.30 сағ. бастап 26.07.2017 ж. 12.00 сағ. дейін Астана уақыты бойынша.

Компаниямен бағалық ұсыныстарды сұрату тәсілімен сатып алуды өткізуден бас тарту туралы жүйеде хабарлау тәсілімен бағалық ұсыныстарды қабылдаудың соңғы мерзімі аяқталғанға дейін бір жұмыс күнінен кеш емес уақытта тауарды сатып алудан бас тартуға рұқсат етіледі. **Байланысушы тұлға: Утеньязова Динара, тел.: 8 (7132) 23-28-28 (ішкі 214), DKB@altius.kz.**

Атырауский филиал Компании "Алтиес Петролеум Интернэшнл Б.В.", располагающийся по адресу: РК, 060006 г.Атырау (КАТО 231010000), ул.М.Горького 98, объявляет о проведении закупа товара (ОКС-044) способом запроса ценовых предложений:

Лоты	Наименование	Ед.измер	Кол-во	Сумма, выделенная без НДС, тенге	Требования по местному содержанию
1	Линолеум	м2	104	208 000,00	0%
2	Фанера толщ.200мм	м2	24	80 000,00	
3	Нащельные соединения для линолеума b=30мм	м.п.	30	20 000,00	
4	Песчано-гравийная смесь (ПГС)	м3/m3	10	190 000,00	
5	Щебень фракции 5-10	м3/m3	10	190 000,00	
6	Цемент ССПЦ М 400	т/tonn	3,0	150 000,00	

Закупка с проектом договора размещена на сайте www.reestr.nadloc.kz, код закупки: 2017.ЦП-165178.

Срок подачи ценовых предложений: с 8.30 ч. 19.07.2017г. до 12.00ч. 26.07.2017г. по времени Астаны.

Допускается отказ Компанией от осуществления закупа товара не позднее одного рабочего дня до истечения окончательного срока приема ценовых предложений посредством извещения в системе об отказе от проведения закупа способом запроса ценовых предложений. **Контактное лицо: Утеньязова Динара, тел.: 8 (7132) 23-28-28 (вн. 214), DKB@altius.kz.**

ҚР, 030000, Ақтөбе қ., Бөкенбай батыр көшесі, 2 мекенжайында орналасқан **"Алтиес Петролеум Интернэшнл Б.В." компаниясының Ақтөбелік филиалы**, бағалық ұсыныстарды сұрату тәсілімен тауар сатып алуды өткізу туралы жариялайды:

Сатып алу заты: Қызмет (ЕҚ ӨҚ ж ҚОҚ-004).

Сатып алу жарияланған Интернет-ресурс реестрінің мекенжайы және сатып алу коды: http://reestr.nadloc.kz, 2017.ЦП-165198.

Лот тар	Атаулары	Өлшем бірлігі	Саны	ҚҚС есебінсіз бөлінген сома теңгемен	Жергілікті мазмұн үлесіне талаптар
1	2017-2018 жылдарға арналған Ақжар ш/а жұмыс орнына санитарлық жағдайы үшін өндірістік бақылау	қызмет	1	1 999 800	0%

Бағалық ұсыныстарды беру мерзімі: 19.07.2017 ж. 08.30 сағ. бастап 26.07.2017 ж. 12.00 сағ. дейін Астана уақыты бойынша.

Компаниямен бағалық ұсыныстарды сұрату тәсілімен сатып алуды өткізуден бас тарту туралы жүйеде хабарлау тәсілімен бағалық ұсыныстарды қабылдаудың соңғы мерзімі аяқталғанға дейін бір жұмыс күнінен кеш емес уақытта тауарды сатып алудан бас тартуға рұқсат етіледі.

Байланысушы тұлға: Каракулов Миржан, тел.: 8 (7132) 23-28-28 (ішкі 213), dkb@altius.kz.

Актюбинский филиал Компании "Алтиес Петролеум Интернэшнл Б.В.", располагающийся по адресу: РК, 030000, г.Актобе, ул.Бокенбай-батыра, 2 объявляет о проведении закупа услуги способом запроса ценовых предложений:

Предмет закупа: Услуга (ООТ ПБ и ООС-004).

Адрес Интернет-ресурса реестра где опубликована закупка и код закупки: http://reestr.nadloc.kz, 2017.ЦП-165198.

Лоты	Наименование	Ед.измер	Кол-во	Сумма, выделенная без НДС, тенге	Требование к местному содержанию
1	Производственный контроль за санитарным состоянием рабочих мест на м/р Акжар на 2017-2018гг.	услуга	1	1 999 800	0%

Срок подачи ценовых предложений: с 8.30 ч. 19.07.2017г. до 12.00ч. 26.07.2017г. по времени Астаны.

Допускается отказ Компанией от осуществления закупа товара не позднее одного рабочего дня до истечения окончательного срока приема ценовых предложений посредством извещения в системе об отказе от проведения закупа способом запроса ценовых

Контактное лицо: Каракулов Миржан, тел.: 8 (7132) 23-28-28 (вн.213), dkb@altius.kz.

"Buzachi Operating Ltd." (Бузачи Оперейтинг Лтд.) компания филиалы, Қазақстан Республикасы, Маңғыстау облысы, 130000, Ақтау қ-сы, 3 шағын аудан, 82А ғимараты (ӘАНС) сәйкес - 471010000 Ақтау қаласы), Т/ЭЗ/01/2017/252 - Бұрандалы сораптарына арналған қосалқы бөлшектер электрондық сатып алулар жүйесі арқылы ТЖҚ сатып алу туралы жариялайды.

№ 01 лот, Бұрандалы сораптарына арналған жоғары жетектің қосалқы бөлшектері (толықтай жинақтамалауға арналған). Лот №1 тауарды сатып алуға бөлінген сома - 9 416 347,50 теңге, ҚҚС есебінсіз.

Сатып алу коды - 2017.СЭЗ-165222, интернет-ресурс жүйесінің мекенжайы - http://reestr.nadloc.kz.

Қосымша ақпаратты келесі телефон арқылы алуға болады: 8 (7292) 528-155, - Джиоева Е.С. - МТЖ жөніндегі маманы.

Филиал компании "Buzachi Operating Ltd." (Бузачи Оперейтинг Лтд.), Республика Казахстан, Мангистауская область, 130000, г. Актау, микрорайон 3, здание 82А (КАТО) - 471010000 г. Актау),объявляет о приобретении ТРУ способом через систему электронных закупок Т/ЭЗ/01/2017/252 - Запасные части к винтовым насосам.

Лот № 01, Запасные части к верхним приводам винтовых насосов (для доукомплектования). Сумма, выделенная на приобретение товара по Лоту №1 - 9 416 347,50 тенге, без учета НДС.

Код закупки - 2017.СЭЗ-165222, адрес интернет-ресурса системы - http://reestr.nadloc.kz.

Дополнительную информацию можно получить по телефону: 8 (7292) 528-155, - Джиоева Е.С. - специалист по МТС.

"Тарбағатай Мұнай" ЖШС (070016, Өскемен қ-сы, Қаныш Сатпаев атындағы д-лы, 64, 8-ші қабат, (ӘТОК коды - 631010000), e-mail: info@tbmunay.com), ашық конкурс тәсілімен тауарларды сатып алу қорытындылары туралы хабарлайды. Сатып алу заты: "Газлифт линиясына арналған тігіссіз болат құбыр 57?5 мм". Сатып алу коды: 2017.ОК-162165, тізілімнің интернет-ресурс мекен-жайы: http://reestr.nadloc.kz/.

Лот №	ӨСЖ коды	Лоттың атауы	Өлшем бірлігі	Саны
1	24.20.11.321 B	Құбыр 57×5 мм	метр	4050

ТОО "Тарбагатай Мунай" (070016, г. Усть-Каменогорск, пр. имени Каныша Сатпаева, 64, 8-й этаж (Код КАТО - 631010000), e-mail: info@tbmunay.com), объявляет об итогах закупа товаров способом открытого конкурса. Предмет закупа: "Труба бесшовная стальная для линии газлифта 57?5 мм". Код закупки: 2017.ОК-162165, адрес интернет-ресурса реестра: http://reestr.nadloc.kz/.

№ лота	Код СКП	Наименование лота	Единици измерения	Количество
1	24.20.11.321 B	Труба 57×5 мм	метр	4050

Бәсекелес кірме жол болмаған жағдайда, жылжымалы құрамның өтуі үшін кірме жолды беру және бәсекелес кірме жол болмаған жағдайда маневрлік жұмыстар, тиеу-түсіру, тасымалдау процесінің басқа да технологиялық операциялары үшін, сондай-ақ тасымалдау процесінің технологиялық операцияларында көзделмеген жылжымалы құрамның тұрағы үшін керме жолды беру қызметімен айналысатын аз қуатты табиғи монополиялар субъектісі **"Raml-Центр" ЖШС** (тіркелген мекенжайы: Астана қ. Алматы ауданы, Кенесары көшесі, № 40,1509 кеңсе) ҚР Ұлттық экономика министрлігі табиғи монополияларды реттеу, бәсекелестікті және тұтынушылардың құқықтарын қорғау комитетінің 2017 жылғы 29 маусымдағы №68 -НҚ бұйрығына сәйкес 2017 жылдың 1 тамызынан бастап "Raml-Центр" ЖШС реттеліп көрсететін бәсекелес кірме жол болмаған жағдайда, жылжымалы құрамның өтуі үшін кірме жолды беру қызметіне уақытша өтемдік тарифтердің бекітілгенін хабарлайды.

№№ п/п	Объектілердің атауы (кірме жолдар)	Өлшем бірлігі	Уақытша өтемдіктарифтер теңге ҚҚС есебінсіз	Қолдану мерзімі
1	«Аксага мол»АҚ, Көкшетау бекеті	теңге	9 262,08	9 жыл 10 ай
2	Хладопункт путь №14, КТ «НОКО», Павлодар бекеті		4 674,46	9 жыл 10 ай
3	Железорудная бекеті «Соединительный путь»		4 009,71	9 жыл 10 ай
4	АҚ «Астық» Аул бекеті, ШҚО		2 220	9 жыл 10 ай

Субъект естественной монополии малой мощности **ТОО "RAML-Центр"** (г.Астана, ул.Кенесары, 40, офис 705), оказывающее услуги в сфере подъездных путей по проезду подвижного состава, маневровых работ, погрузки-выгрузки, других технологических операций перевозочного процесса, а также для стоянки подвижного состава, непредусмотренной технологическими операциями перевозочного процесса при условии отсутствия конкурентного пути, сообщает потребителям (ветвепользователям) о вводе начиная с 1 августа 2017 года в действие временных компенсирующих тарифов на регулируемую услугу по предоставлению подъездного пути для проезда подвижного состава при условии отсутствия конкурентного подъездного пути, утвержденного приказом Департамента Комитета по регулированию естественных монополий, защите конкуренции и прав потребителей Министерства национальной экономики Республики Казахстан по городу Астана от 29 июня 2017 года № 68-ОД:

№№ п/п	Наименование объектов (подъездных путей)	Единица измерения	Временные компенсирующие тарифы, в тенге, без учета НДС	Срок действия
1	АО «Аксага мол», ст.Кокшетау	тенге	9 262,08	9 лет 10 месяцев
2	Хладопункт путь №14, КТ «НОКО», ст.Павлодар		4 674,46	9 лет 10 месяцев
3	ст.Железорудная «Соединительный путь»		4 009,71	9 лет 10 месяцев
4	ст.Аул, ВКО, АО «Астык»		2 220	9 лет 10 месяцев

"Фирма АДА" ЖШС, мекенжайы: Алматы қ., 750000000, Қарасай батыр көшесі, 152/140, 8-қабат, ұңғымаларды бұрғылау бойынша жұмыстарды (СКП 09.10.11.000 мұнай және газ ұңғымаларды бұрғылау бойынша қызметтері) сатып алуға ашық конкурс өткізу жайлы хабарлайды.

Саны - 3 жұмыс.

Қызметтерді сатып алуға бөлінген сома: 400 000 000 теңге, ҚҚС есебінсіз.

Сатып алу коды: 2017.ОК-165069.

Тізілімнің интернет-ресурс мекенжайы: http://reestr.nadloc.kz/.

ТОО "Фирма АДА", адрес: г. Алматы, 750000000, ул. Карасай батыра, дом 152/140, 8 этаж, объявляет о проведении открытого конкурса на работы по бурению скважин (СКП 09.10.11.000 А Услуги по бурению скважин на нефть и газ).

Сумма, выделенная на закуп услуг - 400 000 000 тенге, без учета НДС.

Количество - 3 работы.

Код закупки: 2017.ОК-165069.

Адрес интернет-ресурса реестра: http://reestr.nadloc.kz/.

Прошу считать недействительными утерянные книгу учета наличных денег, книгу товарных чеков, ККМ марки Меркурий 115Ф, зав.№873354, 2010г.в. зарегистрированную за ИП Тулеов Олжас Елемесович.

ҚР, 060006, Атырау қ., М. Горький көшесі 98, мекенжайында орналасқан, Атырау филиалы арқылы ұсынылған **"Алтиес Петролеум Интернэшнл Б.В."**. КАТО 231010000 Компаниясы келесі қызметтерді сатып алу бойынша ашық конкурс өткізу туралы жариялайды:

Лоттың нөмірі	Лоттың атауы	ТЖҚ сатып алудың саны немесе көлемі:
Лот № 1	«Бесбөлек», «Әлімбай» және «Қаратайқыз» кен орнындарындағы ұңғымаларда геологиялық және техникалық іс-шаралар жүргізу	1 қызмет

Конкурстық өтінімдерді бастап қабылдау уақыты 2017 жылдың "20" шілде, 08 сағат 30 минутынан бастап.

Конкурстық өтінімдерді түпкілікті қабылдау мерзімі: 2017 ж. 05 тамыз сағ. 10.00 дейін Астана уақыты бойынша.

Конкурстық өтінімдерді ашу күні және уақыты: 2017 ж. 05 тамыз сағ. 10.00 дейін Астана уақыты бойынша.

Сатып алуға бөлінген сома: Лот №1 - 8 858 710 теңге, ҚҚС есебінсіз.

Сатып алу коды және ғаламтор сайты- 2017.ОК-165237, www.reestr.nadloc.kz .

Қызмет көрсету орны: Лот №1 - Атырау облысы.

Сатып алынатын қызметтердің толық тізбесі мен мөлшері, конкурстық өтінімнің сомасы мен қамсыздандыру жолы конкурстық құжаттамада көрсетілген.

Конкурстық құжаттама www.reestr.nadloc.kz сайтында тегін ұсынылады.

Байланысушы тұлға: Айтжанов Абай тел.: 8 (7132) 23-28-28, (212). ANA@altius.kz.

Компания **"Алтиес Петролеум Интернэшнл Б.В."**, представленная Атырауским филиалом, располагающаяся по адресу: РК, 060006, г.Атырау ул. Горького, 98. КАТО 231010000, объявляет о проведение открытого конкурса по приобретению следующих услуг:

Номер лота	Наименование лота	Количество или объем закупаемых ТРУ
Лот № 1	Проведение геолого-технических мероприятий по фонду скважин месторождений «Бесболек», «Алимбай» и «Каратайкыз»	1 услуга

Начало предоставления заявок - 08 часов 30 минут "20" июля 2017 года.

Окончательный срок предоставления конкурсных заявок - до 10 ч. 00 мин. 05 августа 2017 г. по времени Астаны.

Дата и время вскрытия конкурсных заявок - 10 ч. 00 мин. 05 августа 2017 г. по времени Астаны.

Сумма выделенная для закупа: Лот №1 - 8 858 710 тенге, без НДС.

Код закупки и адрес интернет ресурса реестра: 2017.ОК-165237, www.reestr.nadloc.kz.

Место оказания услуг: Лот №1 - Атырауская область.

Полный перечень и объем закупаемых работ, способ обеспечения конкурсной заявки указаны в конкурсной документации.

Конкурсная документация предоставляется бесплатно на сайте www.reestr.nadloc.kz.

Контактное лицо: Айтжанов Абай тел.: 8 (7132) 23-28-28, (212). ANA@altius.kz.

"Екі Тұз СП" ЖШС, Павлодар облысы, Екібастұз қ., Строительная көшесі, 2/15-2. Баға ұсынысын сұрау тәсілімен ТЖҚ сатып алуды өткізетіндігін хабарлайды.

Лот №	ӨСТ коды	Сатып алынатын ТЖҚ-ның атауы және қысқаша (толық) сипаттамасы	Алуға бөлінген сома ҚҚС есебінсіз бірақ шығын бірге болатын барлық есептеуімен	Сатып алу коды және интернет-қор жүйесінің мекенжайы
1	43.13.10.900 А	Бұрғылау жұмыстары	22 500 000.00	2017.ЦП-164009 http://reestr.nadloc.kz/

Баға ұсыныстарын тапсырудың басталу күні мен уақыты: 05.07.2017 ж. 17:00:00.

Баға ұсыныстарын тапсырудың аяқталу күні мен уақыты: 20.07.2017 ж. 13:00:00.

Байланысатын тұлға: Айжан Сатыболдинова, a_satyboldinova@mail.ru, +7 (777) 063 73 38.

ТОО "Екі Тұз СП", Павлодарская область, г. Экибастуз, ул. Строительная, 2/15-2. Объявляет о проведении закупа ТРУ способом запроса ценовых предложений.

Лот №	Код СКП	Наименование и краткое (дополнительное) описание ТРУ	Сумма, выделенная на приобретение без учета НДС, но с учетом всех сопутствующих затрат	Код закупки и адрес интернет-ресурса системы
1	43.13.10.900 А	Буровые работы	22 500 000.00	2017.ЦП-164009 http://reestr.nadloc.kz/

Дата и время начала предоставления ценовых предложений: 05.07.2017 г. 17:00:00.

Дата и время окончания предоставления ценовых предложений: 20.07.2017 г. 13:00:00.

Контактное лицо: Айжан Сатыболдинова, a_satyboldinova@mail.ru, +7 (777) 063 73 38.

ПРАВИЛА ЗАКУПОК ТОВАРОВ, РАБОТ И УСЛУГ АКЦИОНЕРНЫМ ОБЩЕСТВОМ "ФОНД НАЦИОНАЛЬНОГО БЛАГОСОСТОЯНИЯ "САМРУК-ҚАЗЫНА" И ОРГАНИЗАЦИЯМИ ПЯТЬДЕСЯТ И БОЛЕЕ ПРОЦЕНТОВ ГОЛОСУЮЩИХ АКЦИЙ (ДОЛЕЙ УЧАСТИЯ) КОТОРЫХ ПРЯМО ИЛИ КОСВЕННО ПРИНАДЛЕЖАТ АО "САМРУК-ҚАЗЫНА" НА ПРАВЕ СОБСТВЕННОСТИ ИЛИ ДОВЕРИТЕЛЬНОГО УПРАВЛЕНИЯ ЗАКУПКИ СПОСОБОМ ПРОВЕДЕНИЯ ЗАКРЫТОГО ТЕНДЕРА

1. Закрытый тендер проводится в случае осуществления закупок товаров, работ, услуг, сведения о которых составляют государственные секреты.

2. Процедура проведения закрытого тендера аналогична процедуре открытого тендера, за исключением положений о публикации информации о закупках способом закрытого тендера, а также пункта 36 Правил.

3. Уведомление потенциальных поставщиков о проведении закрытого тендера производится путём направления приглашения принять участие в закрытом тендере.

Belon life

- фитнес • hotel -

Хочешь быть стройной и привлекательной?
Хочешь быть подтянутым и сильным?
Новый фитнес-клуб «Belon Life» поможет в этом.

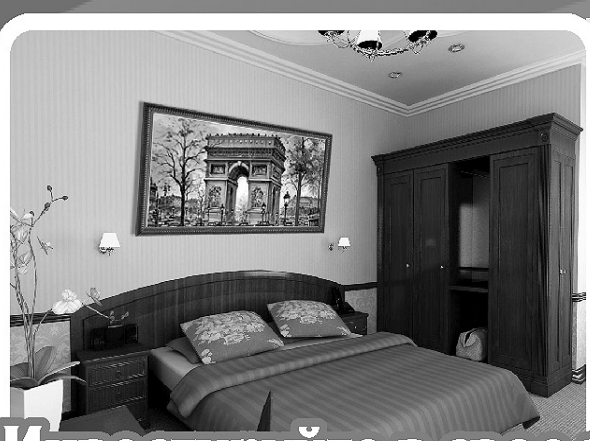

Инвестируйте в свое здоровье! Это самые надежные инвестиции!

Тренажеры на все группы мышц, два бассейна с джакузи и гидромассажем, четыре вида саун, десятки групповых самых современных программ - все это по очень доступным ценам! Первым записавшимся - скидки!

Астана, проспект Аблай-хана 24/1, тел: +7 (7172) 56 20 20
e-mail: life@belon.kz, www.belon.kz

Новый отель в столице!

Левобережье, 200 шагов от Дома министерств,
рядом с аллеей поющих фонтанов на Водно-зеленом бульваре!

Belon lux

г.Астана, ул. Достык, 13, тел.: тел.: (7172) 795 444
e-mail: info@belon.kz, www.belon.kz

Belon land
- фитнес • hotel -

Карта проезда

Наш адрес:
г. Астана,
проспект Богенбай Батыра, 45
тел: +7 (7172) 32 83 01
факс: +7 (7172) 32 83 08

e-mail: land@belon.kz

Собственник: ТОО «Издательство БМ» Свидетельство о постановке на учет средства массовой информации № 10693-Г от 26 февраля 2010 года.	Выдано Министерством культуры и информации Республики Казахстан. Адрес редакции: Республика Казахстан, 010000, г. Астана, мкр. Самал 9, офис 1	Тел./ф: 8 (7172) 43 91 07. E-mail: info@tendr.kz www.tendr.kz	Ответственность за содержание рекламы и объявлений несет рекламодатель. Перевод с государственного языка на русский и наоборот осуществляет рекламодатель.	Главный редактор **Динара Кебиспаева** Газета печатается в типографии ТОО «Издательство БМ», г. Астана, ул. Жубанова, 24/1. 8(7172) 93-98-25 Заказ № 132 ТК

Выходит 5 раз в неделю (вторник, среда, четверг, пятница, суббота). Общий тираж 20000 экз.